

# STIMULEZ L'INTÉRÊT DE VOS ÉLÈVES!

À L'INTENTION DES ÉLÈVES À PARTIR DE LA 3<sup>E</sup> ANNÉE

Vous aimeriez que vos élèves en sachent plus sur leur pays? Aidez-les à apprendre ce qui se passe au Canada, à situer ces événements et à connaître les acteurs de l'actualité

en vous abonnant à **NOS NOUVELLES**.

Cette ressource, prête à être employée en classe, combine l'actualité canadienne et ses enjeux avec la géographie afin d'élargir les connaissances des élèves sur leur pays tout en améliorant leur capacité à lire et à comprendre des textes informatifs.

## OFFRE PROMOTIONNELLE POUR NOUVEAUX ABONNEMENTS

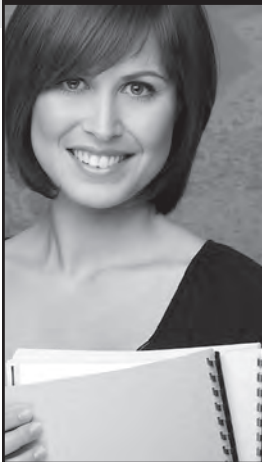

Abonnez-vous  
pour l'année  
scolaire  
2026 - 2027  
et recevez  
**GRATUITEMENT**  
les numéros de  
septembre  
et octobre!  
(un rabais de 57,50 \$)

*Ces unités sur l'actualité complètent parfaitement tout programme de sciences humaines. Chacune constitue un merveilleux point de départ pour les discussions en classe. Continuez votre excellent travail!*

**K. Faltin, Erskine, AB**

*Quel soulagement d'avoir une ressource qui cadre avec le programme d'études et répond aux besoins des enseignants (textes prêts pour la distribution aux élèves). Quel plaisir de disposer des réponses aux questions et des notes de discussion, car cela me simplifie bien la vie.*

**B. Thibodeau, Saskatoon, SK**

*Cela fait sept ans que j'utilise votre ressource. Et chaque mois, sans exception, je participe à des discussions engageantes avec mes élèves grâce aux pistes que vous proposez, et nous allons dans des directions auxquelles je n'aurais jamais pensé autrement. Merci d'offrir cette ressource d'enseignement fantastique!*

**D. Faerber, Pembroke, ON**



Nos  
**Nouvelles**  
Événements et enjeux de l'actualité canadienne à partir de la 3<sup>e</sup> année

3 Lecture-écriture : Évaluation des stratégies de lecture  
6 Reportage : La Coupe du monde de la FIFA  
14 Reportage : Tofino dit non aux bouteilles d'eau en plastique  
16 Carte : Le sud-ouest de la C.-B.  
24 Reportage : La prochaine gouverneure générale  
32 Bande dessinée : Le Roi et le Canada | 34 Corrigés

 LesPlan Au service des enseignants depuis 1990 2025-2026 : numéro 8

Veuillez faire circuler : \_\_\_\_\_  
\_\_\_\_\_  
\_\_\_\_\_

■ OUI, abonnez-moi pour l'année scolaire 2026 - 2027 et envoyez-moi  
**GRATUITEMENT** les numéros de  
**septembre et octobre\***  
 Code promo : **2Gratuits**

\* Cette offre s'applique uniquement aux nouveaux abonnements.

Publication	Français	English	Niveau	Coût	Montant
			<b>8 numéros</b> (sept. - mai)		
<b>Nos Nouvelles*</b>	<input type="checkbox"/>	<input type="checkbox"/>	À partir de la 3 <sup>e</sup> année	172,50 \$	
<b>Le Monde en Marche*</b> Niv. 1	<input type="checkbox"/>	<input type="checkbox"/>	À partir de la 5 <sup>e</sup> année	172,50 \$	
<b>Le Monde en Marche*</b> Niv. 2	<input type="checkbox"/>	<input type="checkbox"/>	À partir de la 8 <sup>e</sup> année	172,50 \$	
			<b>Interactif en ligne</b> (sept. - juin 40 numéros)		
<b>Infos-Jeunes*</b>	<input type="checkbox"/>	<input type="checkbox"/>	À partir de la 3 <sup>e</sup> année	172,50 \$	
<b>Infos-Ados**</b> Niveau 1, 2 & 3	<input type="checkbox"/>	<input type="checkbox"/>	À partir de la 7 <sup>e</sup> année	330 \$	
<b>Sous-total</b>					
ON : ajouter la TVH de 13 %    N.-É. : ajouter la TVH de 14 % Î.-P.-É., N.-B., et T.-N.-L. : ajouter la TVH de 15 %					
Autres prov./terr. : ajouter la TPS de 5 %					
<b>Total</b>					

\* Recevez 11 numéros pour le prix de 8. Économisez 86 \$ sur le prix normal de 316 \$.  
 \*\* Recevez 11 mois pour le prix de 8. Économisez 132 \$ sur le prix normal de 572 \$.

**EXPÉDIER À** (veuillez écrire clairement en caractères d'imprimerie)

Nom \_\_\_\_\_

École \_\_\_\_\_

Adresse \_\_\_\_\_

Ville \_\_\_\_\_ Province/Territoire \_\_\_\_\_ Code postal \_\_\_\_\_

Courriel (adresse électronique exigée pour la communication des mots de passe) \_\_\_\_\_

**OPTIONS DE FACTURATION**

Facturer l'école     Bon de commande n° \_\_\_\_\_

Veuillez prélever les frais sur :  MasterCard  VISA

N° de la carte \_\_\_\_\_ Date d'expiration (MM/AA) \_\_\_\_\_

Nom sur la carte \_\_\_\_\_ Code CVV \_\_\_\_\_

**NOS NOUVELLES**

Échantillons de pages

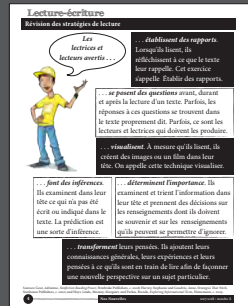

**POUR PASSER UNE COMMANDE**

En ligne : [www.lesplan.com/fr](http://www.lesplan.com/fr)  
 Téléc. (sans frais) : 1 888 240-2246  
 Tél. (sans frais) : 1 888 240-2212

**Courrier :**  
 LesPlan Educational Services Ltd.  
 #1 - 4144 Wilkinson Road  
 Victoria, C.-B. V8Z 5A7